

重度訪問介護従業者養成研修(基礎追加課程) のご案内 [土 日コース] 5日間

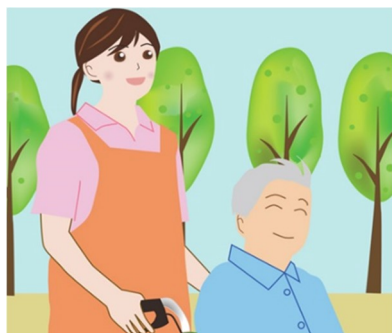

地域において重度の障害がある方が生活していくために、多様なニーズに基づく、多岐にわたる介護サービスが不可欠です。本講座は、重度障害者の多様なニーズに適切に対応した介護サービスを提供できるヘルパーの養成を行い、人権に対する理解を深め、介護技術及び専門知識等について習得することを目的に開講します。

大阪府指定番号N o 3 1

記

開 講 日： 令和4年3月6日(日)、12日(土)、13日(日)、19日(土)、26日(土)

会 場： ゆらっとステーション ※ 地下鉄御堂筋線「西田辺駅」徒歩12分 ※ 阪堺電軌上町線「姫松駅」徒歩9分
※ 市営バス「播磨町」徒歩1分・系統 62 63 64 67 (あべの橋より)・系統 54A-B (西田辺より)

受 講 資 格： 障害児者の福祉に熱意があり、居宅介護業務に従事しようとする方で5日間受講できる方

申込み方法： 次の事項を記入の上、FAX、ハガキ、E-mailにてお申し込み下さい。
(氏名、ふりがな、郵便番号、住所、TEL、FAX、生年月日、性別)

費 用： 15,000円(テキスト代、消費税含む) ※ 申込を受理した後、振込先をお知らせします。
* 受講料納入を確認後、受講票送付をもって受講決定とします。
* 受講決定後にはご返金できません。

主 催 者： 支える会研修センター

申 込 先： 〒558-0056 大阪市住吉区万代東1丁目3番19号 ゆらっとステーション内
TEL 06-6690-5360 FAX 06-6696-9955
E-mail: center@sasaeru.or.jp

定 員： 20名

※ この資格により重度訪問介護の支援が出来ます。

コース名 [土日コース]

年 月 日	科 目 名	時 間			
令和4年 3月6日(日)	開講式・オリエンテーション	9:30	～	9:45	
	重度訪問介護の制度とサービス	9:45	～	10:45	1h
	基礎的な介護技術に関する講義	10:45	～	11:45	1h
	重度訪問介護利用者の理解	12:30	～	13:30	1h
	コミュニケーションの技術に関する講義	13:30	～	15:30	2h
	緊急時の対応及び危険防止に関する講義	15:30	～	17:30	2h
3月12日(土)	人権啓発に関する知識	10:00	～	12:00	2h
	医療的ケアを必要とする重度訪問介護利用者の障がい及び支援に関する講義	12:45	～	16:45	4h
3月13日(日)	抱きかかえ方及び移乗の方法	9:30	～	10:30	1h
	車椅子の移動介助	10:30	～	12:30	2h
	生活行為の介助	13:15	～	16:15	3h
	実習オリエンテーション	16:15	～	16:45	0.5h
3月19日(土)	基礎的な介護と重度の肢体不自由者とのコミュニケーションの技術に関する実習	9:30	～	14:30	5h
	外出時の介護技術に関する実習	14:30	～	16:30	2h
	実習オリエンテーション	16:30	～	17:00	0.5h
3月26日(土)	重度の肢体不自由者の介護サービス提供現場での実習	12:45	～	16:45	4h
	(閉講式)	16:45	～	17:15	0.5h

※ 実施に際しては、手指消毒及びマスクの着用を前提に、会場についても席を一定以上離れて設置し、換気をしながら実施するものとします。(マスク等配布)